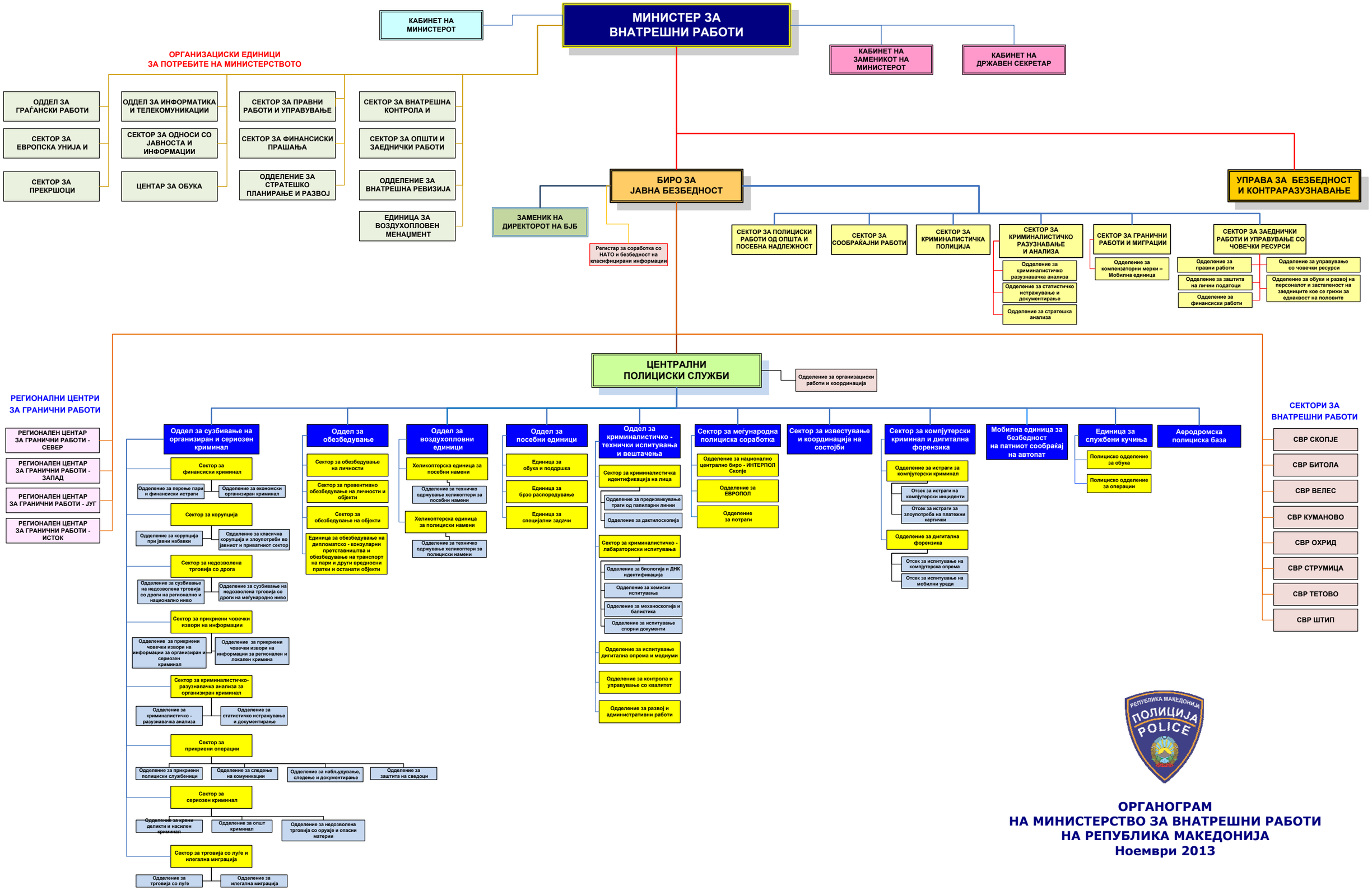

ОРГАНОГРАМ НА МИНИСТЕРСТВО ЗА ВНАТРЕШНИ РАБОТИ НА РЕПУБЛИКА МАКЕДОНИЈА

Ноември 2013